

Mesa Intersectorial
de la Madera de Euskadi

Euskadiko Zur Mahaia

La Mesa Intersectorial de la Madera de Euskadi es una organización profesional, que agrupa a propietarios forestales-selvicultores, viveristas, empresas de servicios forestales ,rematantes, aserraderos, fabricantes de pasta y papel, industrias de tableros, empresas de segunda transformación.

El **objetivo** de la Mesa es **contribuir al desarrollo** competitivo y sostenible del conjunto de los eslabones del sector, de sus empresas y productos.

Para ello, trabaja representando activa y pro-activamente al sector ante la Administración y grupos de interés, desarrollando estrategias sectoriales en los temas prioritarios, proveyendo de un foro de encuentro, desarrollando iniciativas que mejoren la imagen del sector y apoyando su gestión en diferentes áreas de competencia.

Sus áreas prioritarias de actuación son legislación, silvicultura, gestión forestal sostenible, trazabilidad, prevención de riesgos laborales y comunicación. Todo ello soportado en información estadística y conocimiento, en apoyo de sus argumentos y propuestas.

REPRESENTATIVIDAD, CONSENSO Y EQUILIBRIO, EFICIENCIA, ORIENTACIÓN A RESULTADOS, CREDIBILIDAD Y TRANSPARENCIA, PRO-ACTIVIDAD Y COOPERACIÓN SON ALGUNOS DE LOS VALORES PRINCIPALES DE LA MESA.



Mesa Intersectorial
de la Madera de Euskadi
Euskadiko Zur Mahaia

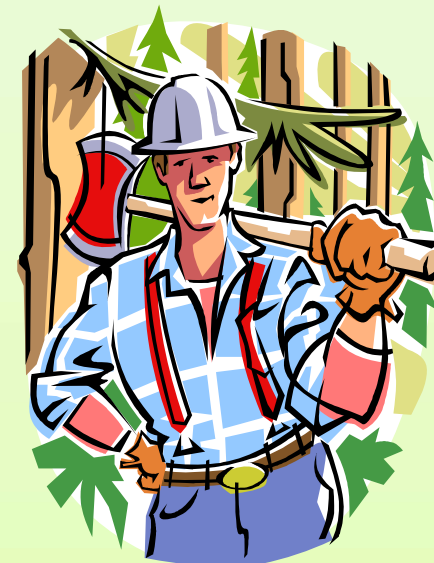

En el año 2008, la Mesa Intersectorial de la Madera de Euskadi, realizó un informe relacionado con las cifras del sector forestal vasco. (CIFRAS DEL 2007)

- EMPLEO
- MADERA EN ROLLO
- MADERA CONSUMIDA POR SIERRAS
- MADERAS CONSUMIDAS POR INDUSTRIAS DE TRITURACIÓN
- FACTURACIÓN
- CONCLUSIONES



EMPLEO RURAL DIRECTO E INDUCIDO DERIVADO DE LA GESTIÓN FORESTAL MADERERA.

Las plantaciones forestales generan empleo de forma directa (trabajos de repoblación y selvicultura de los cultivos forestales) e indirecta (maquinaria, transportes, talleres...) y favorecen el desarrollo rural. El empleo directo se cifra en 2.624 puestos de trabajo, a los que hay que sumar 890 puestos de trabajo indirectos, lo que significa que el sector forestal da empleo a 3.514 personas.

•DIRECTOS: 2624 EMPLEOS

• EMPRESAS DE TRABAJOS FORESTALES Y REMATANTES	• 667
• EMPRESAS DE TRITURACION	• 456
• EMPRESAS DE ASERRIO	• 901
• EMPRESAS DE LABORES SELVICOLAS	• 600

•INDIRECTOS: 890 EMPLEOS

• EMPRESAS DE TRABAJOS FORESTALES Y REMATANTES	• 358
• EMPRESAS DE TRITURACION	• 296
• EMPRESAS DE ASERRIO	• 236

MADERA EN ROLLO

**1.- TOTAL DE MADERA (PINO) EXTRAIDA DE LA C.A.P.V.
TOTAL 916.400 TONELADAS (545.920 < 33)+(370.480 >33)**

• <33 CMS DIAMETRO : TOTAL ROLLO DELGADO :545.920 TN

CONSUMO DE SIERRAS PAIS VASCO 533.000 TONELADAS		PINO ENTREGADO FUERA DEL PAIS VASCO (30% 176.400)	TOTAL ROLLO DELGADO EXTRAIDO
493.000 C.A.P.V	40.000 FUERA	52.920 TONELADAS	545.920 TONELADAS

•> 33 CMS DIAMETRO : TOTAL ROLLO GRUESO: 370.480 TN

CONSUMO DE SIERRAS PAIS VASCO 257.000 TONELADAS		PINO ENTREGADO FUERA DEL PAIS VASCO (70 % 176.400)	TOTAL ROLLO GRUESO EXTRAIDO
247.000 C.A.P.V	10.000 FUERA	123.480 TONELADAS	370.480 TONELADAS

**TOTAL PINO CONSUMIDO SIERRAS PAIS VASCO:
790.000 TN**

**TOTAL PINO ENTREGADO FUERA DEL PAIS VASCO:
176.400 TN**

**TOTAL PINO EXTRAIDO C.A.P.V
916.400 TN**





Mesa Intersectorial
de la Madera de Euskadi
Euskadiko Zur Mahaia

FACTURACIÓN TOTAL en euros : 602.390.998 €

EMPRESAS DE TRABAJOS FORESTALES Y REMATANTES.	156.861.233€
EMPRESAS DE TRITURACIÓN	159.929.765€
EMPRESAS ASERRÍO	135.600.000 €
EMPRESAS DE TRABAJOS SELVÍCOLAS	150.000.000 €

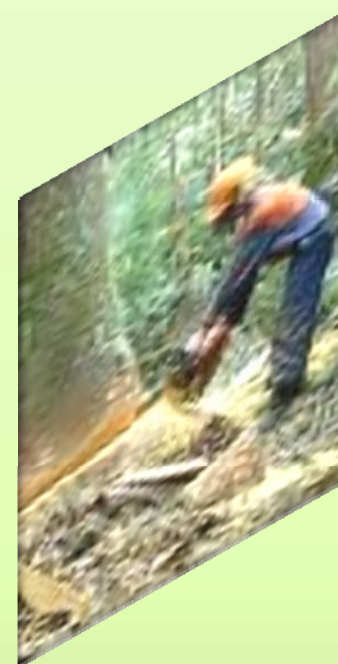

NOTA: FACTURACIÓN TOTAL CONSOLIDADA: 450.000.000
€



2.- TOTAL DE MADERA CONSUMIDA POR LAS SIERRAS DE LA C.A.P.V : 790.000 TONELADAS

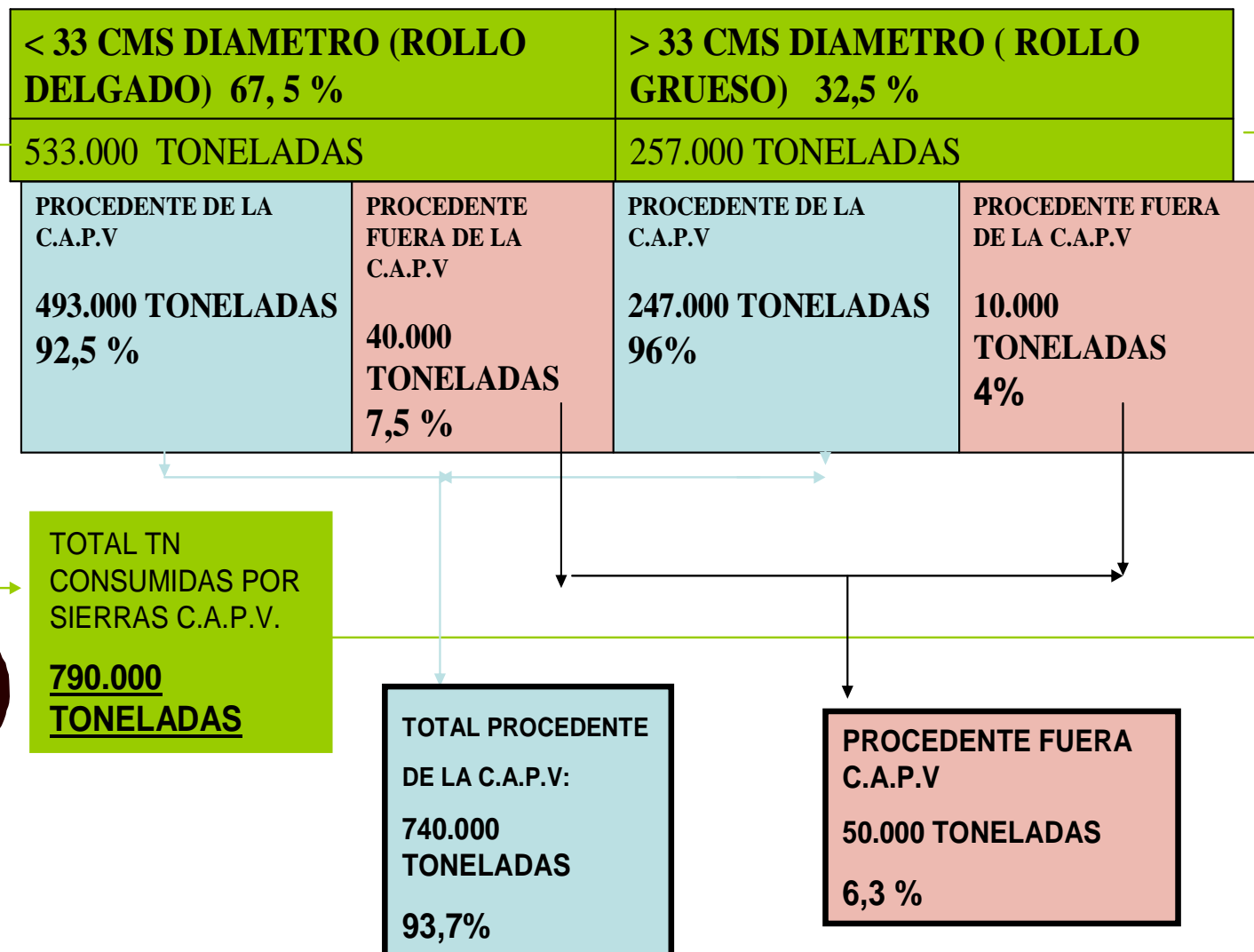

CONCLUSIONES

EL INFORME REFLEJA CLARAMENTE, que el SECTOR FORESTAL VASCO:

• **REPRESENTA UNA FACTURACION ANUAL TOTAL SUPERIOR A LOS 600.000.000 (SEISCIENTOS MILLONES DE EUROS).**

• **MANTIENE UN TOTAL DE MÁS DE 3.500 EMPLEOS.**

• **CONTRIBUYE A TRAVÉS DEL PAGO DE LOS IMPUESTOS AL SOSTENIMIENTO MACROECONÓMICO DE LA POLÍTICA FISCAL (I.V.A/ I.R.P.F/ I.A.E/ etc.....)**

• **LA PÉRDIDA DE MERCADO DEL SECTOR MADERERO.**

• **EL HUNDIMIENTO DE LA MADERA GRUESA (MUEBLE Y CONSTRUCCIÓN).**

• **ACTUALMENTE , SOLAMENTE TIENE SALIDA LA MADERA PARA EMBALAJE Y TRITURACION.**



OBJETIVO :

- MANTENIMIENTO DE LA ACTUAL ESTRUCTURA PRODUCTIVA DEL SECTOR.
- CONSEGUIR SER UN SECTOR COMPETITIVO.

Por lo tanto, teniendo en cuenta todos estos datos, desde el sector forestal, en el que nos englobamos, desde los propietarios forestales, rematantes, empresas de trabajos forestales, industria de primera y segunda transformación, consideramos que ES NECESARIO ADOPTAR MEDIDAS PARA QUE UN SECTOR COMO ES EL DE LA MADERA (FORESTAL) NO DESAPAREZCA POR INANICIÓN, O POR FALTA DE ADOPCIÓN DE MEDIDAS.



Mesa Intersectorial
de la Madera de Euskadi
Euskadiko Zur Mahaia

RA.



MEDIDAS PROPUESTAS POR EL SECTOR FORESTAL VASCO

CONTEMPLAR AYUDAS ECONÓMICAS CONCRETAS:

POR EJEMPLO : Concesión de un fondo crediticio

Ayuda a inversiones que impliquen
consumo de madera de pino radiata

Incentivos a la silvicultura





Mesa Intersectorial
de la Madera de Euskadi
Euskadiko Zur Mahaia

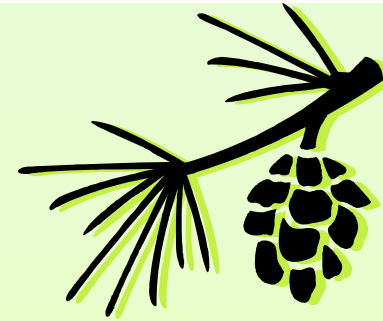

UTILIZACIÓN DE MADERA DE PINO RADIATA:

Se debe intentar obtener el compromiso de las administraciones de la C.A.P.V, ,para que toda la **obra pública que requiera madera**, se utilice pino radiata.

Obtener el apoyo de las Administraciones Públicas para la búsqueda de nuevos mercados para productos madereros de pino radiata

Realización de campañas de promoción institucional de productos de madera, y en especial de madera certificada de pino radiata.

Seguimiento por parte de las instituciones públicas firmantes del compromiso del grado de cumplimiento del compromiso de utilización de madera certificada de pino radiata.

Condicionar las posibles ayudas gubernamentales solicitadas por las industrias forestales al grado de utilización de madera certificada de pino radiata